

SITUACIÓN DEFICIENCIAS DETERMINADAS

PREVIO

DURANTE

POSTERIOR

DEPARTAMENTO:	El Progreso	MUNICIPIO:	Sanarate
NOMBRE DEL ESTABLECIMIENTO:	INEB DE TELESECUNDARIA	DIRECCIÓN DEL ESTABLECIMIENTO:	ALDEA SAN MIGUEL CONACASTE
CÓDIGO DEL ESTABLECIMIENTO:	02-07-0547-45	FECHA:	20/5/2024



Foto1: Subiendo dos hiladas de Block para mejorar la colocacion del Nuevo Techo.



Foto 2: Colocacion de Estructura Metalica (costaneras)



Foto 3: Reforzando columnas.



Foto 4: Fundiendo Columnas

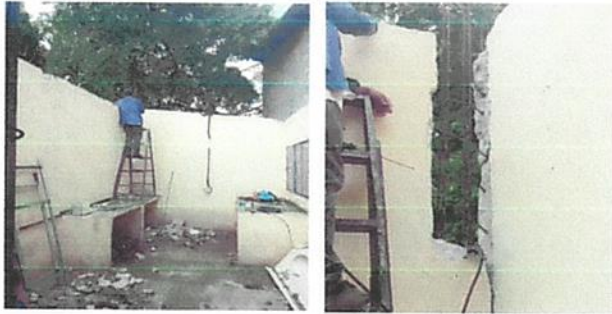

Foto 5: Colocacion de Nuevo Techo de Lamina,

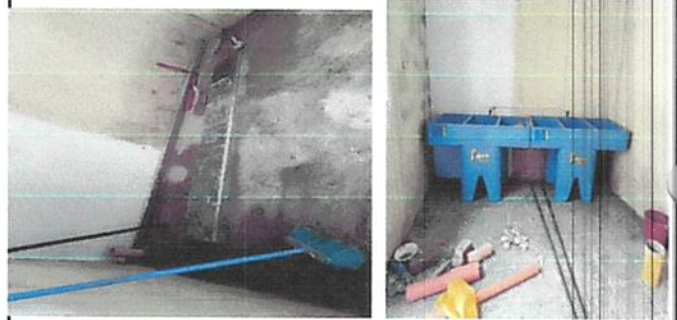

Foto 6: colocacion de Piso y Pilas.

Observación: Si es necesario se pueden agregar hojas adicionales y actualizar el número de hojas.

*[Handwritten Signature]*  
Firma y sello del Presidente de la COPF  
INEB TELESECUNDARIA  
CONSEJO EDUCATIVO  
ALDEA SAN MIGUEL CONACASTE  
SANARATE, EL PROGRESO

*[Handwritten Signature]*  
Firma y Sello Director Centro Educativo Público  
MINISTERIO NACIONAL DE EDUCACIÓN  
TELESECUNDARIA  
DIRECCION  
SAN MIGUEL CONACASTE  
SANARATE, EL PROGRESO